

ミレニアムからのお知らせ

定期購読・バックナンバーをご希望の方は、
必要事項①～⑤をご記入の上、**送料分の切手と一緒に封書で**
千葉県医師会 広報係までご郵送ください。

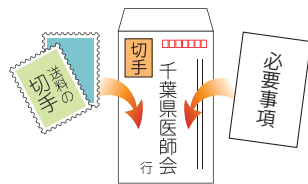

定期購読はこちら

発行:年4回(3・6・9・12月)

郵便切手(送料)

180円×4枚
(年間 720円)

- ① お名前 ② 郵便番号 ③ ご住所
④ 電話番号 ⑤ 購読開始号



バックナンバーはこちら

冊数	郵便切手(送料)
1冊	180円
2冊	270円
3～4冊	320円

☆他冊数送料は広報係までお尋ねください。

- ① お名前 ② 郵便番号 ③ ご住所
④ 電話番号 ⑤ 希望号と冊数

バックナンバー

84号以前はこちらから ▶



90号
2024 秋号
特集 臓腑の病気〔後編〕
早期発見されにくい「臓腑がん」について
マナボット 知っておこう！身近なケガ「肉離れ」
スポーツ 2つの「身体活動」で運動量を増やそう！
Q&A 声帯結節とはどんな病気？
こども相談室 新生児マスキング検査について

89号
2024 夏号
特集 臓腑の病気〔前編〕
何の前触れもなく激痛に襲われる「急性膵炎」について
マナボット 「オーバードーズ」について考えてみよう
スポーツ 夏場の運動について～室内の運動で体力維持～
Q&A 認知症の予防薬 最新の治療薬について
こども相談室 妊婦と赤ちゃんのビタミンD不足について

88号
2024 春号
特集 症状が出たり消えたりしながら全身に広がる「梅毒」を知って感染を防ごう！
マナボット 手のひらの多汗症を知ろう！（手掌多汗症）
スポーツ 鍛えよう、体幹！
Q&A 牛乳を飲むとお腹がゴロゴロ…乳糖不耐症について
こども相談室 百日咳について

87号
2023 冬号
特集 手指の病気「へバーデン結節」と「母指CM関節症」
マナボット 「香りの害」を知っておきましょう！— 香害に配慮した暮らし 私たちにできる心づかい—
スポーツ あなたの「飲み込む力」、大丈夫ですか？
情報ファクトリー 皆さんは、AEDを知っていますか？
こども相談室 鼻水の吸引について

86号
2023 秋号
特集 「子宮頸がん」と「子宮体がん」全く別の病気って、知っていましたか？
マナボット 鼻炎について ～秋冬に気をつけたい鼻炎～
スポーツ スポーツにおける膝の怪我—前十字靭帯損傷を放置しない!!—
Q&A 注意欠陥/多動性障害(ADHD)について
こども相談室 赤ちゃんのうつぶせ寝について

85号
2023 夏号
特集 「かゆくないから大丈夫」は間違い!!
かくれ水虫(足白癬・爪白癬)の完治を目指すぞう
マナボット つき指を深掘り！ケガをした後の正しいケアを知ろう！
スポーツ ジョギング・ランニングの効用
Q&A 熱中症と熱射病の違いについて
こども相談室 扁桃肥大について

公益社団法人 千葉県医師会 広報係

〒260-0026 千葉市中央区千葉港4-1

TEL 043-242-4271(代) FAX 043-246-3142

◎個人情報保護のため、お送りいただいたハガキなどは(公社)千葉県医師会が保管し、連絡の目的以外に使用することはありません。

ミレニアム91号コミュニケーションカード

1. 本誌入手先は? []

2. 特に興味を持った、印象に残ったコーナーは?

*該当コーナーの□に✓を入れてください。(複数可)

- 巻頭言 特集 スポーツコーナー マナビっと
 千葉県インフォメーション 元気からだ! Q&A こども相談室
 旬食野菜クッキング 医師会インフォメーション (まちがい探しクイズ)

3. 取りあげてほしいテーマは?

[]

4. 本誌へのご意見・ご感想 他

*個別の病気につきましてのご質問には応じかねますので、ご了承ください。

ご希望の方のみご記入ください

5. まちがい探しの答え * オリジナルグッズの応募は、こちら!

[. . .]

6. バックナンバーをご希望の方 *詳細は、14ページをご覧ください。
*送料分の切手を一緒に封筒でお送りください。

バックナンバー希望号数:	冊数:
号	冊

山 折 り

◎個人情報保護のためお送りいただいた封筒などは(公社)千葉県医師会が保管し、連絡の目的以外に使用することはありません。

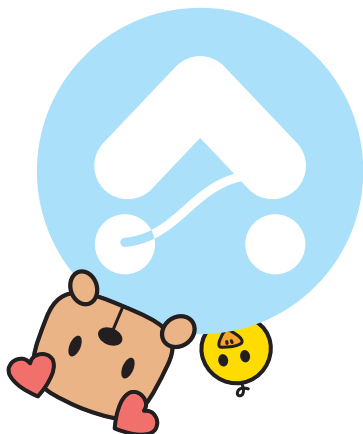

ぜひ、お役立てください。

夜間・休日の 電話相談

- 通話料はご利用者様のご負担です。
- 救急・重症の場合は、迷わず「119」へ連絡してください。

【ご利用上の注意】

電話相談は、医療行為(診療や治療)ではありません。ご相談者様へのアドバイスであり、参考としていただくものですので、ご注意ください。



千葉県 救急安心 電話相談

病院へ行くか… 救急車を呼ぶか…

迷ったら相談

#7119

受付時間 平日・土曜日 18:00～翌朝8:00
日・祝・年末年始・GW 9:00～翌朝8:00

ダイヤル回線・IP電話からおかけの場合は

03-6810-1636



千葉県 こども急病 電話相談

受診するべきかどうか…

迷ったら相談

#8000

受付時間 毎日 19:00～翌朝8:00

ダイヤル回線・IP電話・光電話・銚子市からおかけの場合は

043-242-9939

ミレニアムへの
ご意見ご感想を
お寄せください



リクエストも
待ってるよ!

*右のコミュニケーションカードまたは
ハガキ等に1～6までの回答と、
お名前・当選した場合のお名前表記・
年齢・ご住所・電話番号(または
メールアドレス)を記載の上、ご郵
送ください。

テーマ採用
プレゼントに
ついて



たいねんがら
待ってね!



テーマが採用された方には、抽選で
QUOカード(1,000円)を差し上げます。

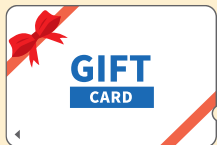

できるだけ多くの皆さまの
リクエストにお応えしてまいります。

110円切手を
貼ってください

260-0026

千葉市中央区千葉港 4-1

(公社) 千葉県医師会

広報係 行

テープ留め部分

封書の投函方法

1

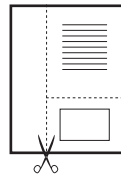

投函部分を
切り離す

2

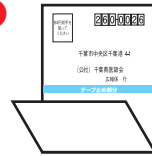

名前・住所などが
内側になるように
折りまげる

3

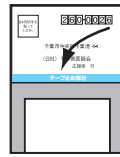

3方をテープで留めてください。

4

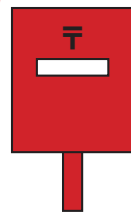

恐れ入りますが、
110円切手を貼って
投函してください。

谷 折 り

ふりがな お名前		
当選した場合の お名前表記	※ペンネーム、イニシャル、名前そのまま、匿名希望など	
年 齢	10歳未満・10代・20代・30代・40代・50代・60代・70代・80歳以上	
ご住所	〒	
電 話	メールアドレス	